BANCO CENTRAL
DE LA REPÚBLICA ARGENTINA

COMUNICACIÓN "B" 11999	29/4/2020

A LAS ENTIDADES FINANCIERAS,
A LAS EMPRESAS ADMINISTRADORAS DE REDES DE CAJEROS AUTOMÁTICOS:

Ref.: ***Ingreso Familiar de Emergencia (IFE). Nuevo modelo de cartelería.***

Nos dirigimos a Uds. para suministrarles la cartelería referida al Ingreso Familiar de Emergencia (IFE).

Este cartel debe colocarse en forma visible en los recintos donde se hallen ubicados los cajeros automáticos, utilizando el modelo correspondiente a la red a la que pertenezca la entidad, exhibiéndolo mientras la Administración Nacional de la Seguridad Social disponga el pago de este beneficio.

Se podrá acceder a los modelos de carteles en www.bcra.gob.ar ingresando a Sistema Financiero/Marco Legal y Normativo/Aplicativos: http://www.bcra.gob.ar/SistemasFinancierosYdePagos/Aplicativos.asp. Alternativamente, podrán ser descargados de https://www3.bcra.gob.ar (de uso exclusivo para entidades financieras y empresas no financieras emisoras de tarjetas de crédito).

Asimismo, les señalamos que deberán garantizar la debida carga de los cajeros automáticos con suficiente disponibilidad de efectivo para asegurar el acceso de los beneficiarios al cobro del Ingreso Familiar de Emergencia.

Saludamos a Uds. atentamente.

BANCO CENTRAL DE LA REPÚBLICA ARGENTINA

Mirta M. Noguera
Gerente de Aplicaciones
Normativas

Darío C. Stefanelli
Gerente Principal de Emisión y
Aplicaciones Normativas

ANEXO

BANCO CENTRAL
DE LA REPÚBLICA ARGENTINA

B.C.R.A.		Anexo a la Com. “B” 11999

Modelo de cartel para cajeros automáticos pertenecientes a la Red Banelco.

anses

Retiro de **efectivo** Banelco
Ingreso Familiar de Emergencia

Luego de que anses te de la clave de extracción, retirá el dinero en un Cajero Automático Banelco.

SOLO SEGUÍ ESTOS **PASOS:**

1. Tocá **“Iniciar”** y luego seleccioná **“Orden de extracción”.**

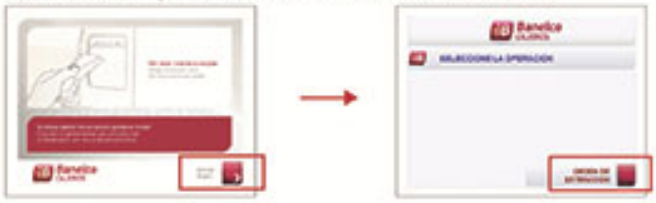

2. Ingresá **Tipo y Número de documento.**

3. Poné el **importe: $ 10.000,00** y luego **la clave.**

Tené en cuenta que **deberás retirar el monto total en una sola extracción.**

¡Listo!

BANCO CENTRAL
DE LA REPÚBLICA ARGENTINA

B.C.R.A.		Anexo a la Com. “B” 11999
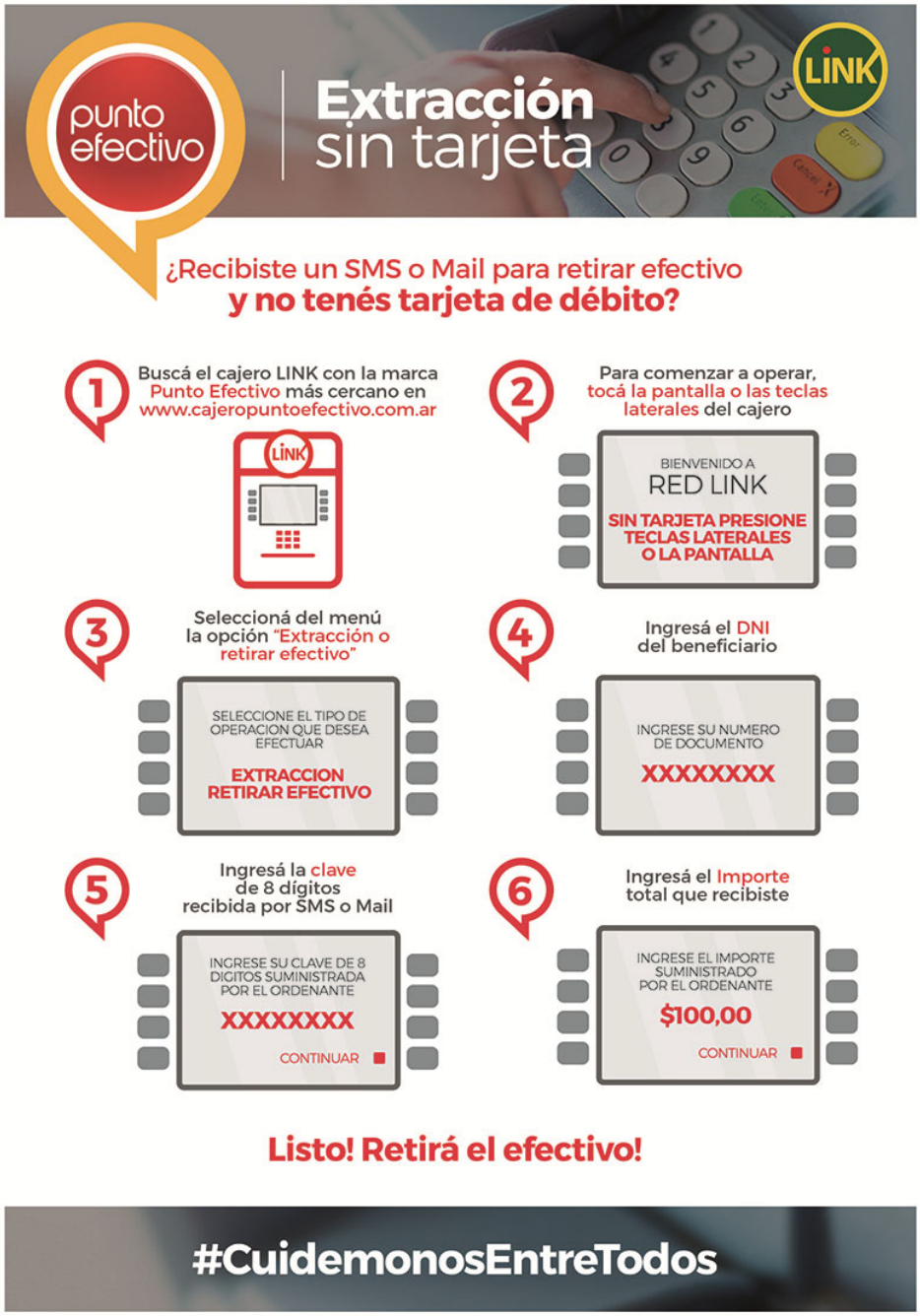
Modelo de cartel para cajeros automáticos pertenecientes a la Red Link.